

BELMEZ

VILLA UNIVERSITARIA Y TURÍSTICA



Belleza de
Sierra Morena

GUÍA DE ESCALADA DE BELMEZ

ENTORNO DEL CASTILLO



30 GRADOS
sport

1ª EDICIÓN – AGOSTO 2000 – CLUB DEPORTIVO 30 GRADOS

BELMEZ

VILLA MUY NOBLE Y MUY LEAL DE LA PROVINCIA DE CÓRDOBA

Belmez es un municipio de la zona norte de la provincia de Córdoba ubicado en plena Sierra Morena, en la comarca denominada Valle del Guadiato. Al acercarnos a esta Villa lo primero que divisamos en el horizonte es su bello Castillo, sobre esa peña en la que parece dominar todo el Valle, espectador de la historia de este pueblo y convertido actualmente en el mejor símbolo identificativo de la población.

Es en ese entorno del Castillo, declarado **Bien de Interés Cultural** por la Consejería de Cultura de la Junta de Andalucía, donde el Club Deportivo 30 GRADOS comenzó en el año 1998 a crear vías de escalada y a desarrollar actividades de difusión de esta modalidad deportiva en este paraje. Esta escuela de Escala fue auspiciada por el Club Deportivo 30 Grados y refrendada con una autorización permanente emitida por la Consejería de Cultura de la Junta de Andalucía para desarrollar esta finalidad.

La zona no da lugar a un gran número de vías, estando registradas por el Club en la actualidad 26 vías, pero a cambio tiene otros muchos alicientes. En primer lugar, permite la práctica de Escalada Nocturna ya que, al ser el Castillo un Bien de Interés Cultural, se encuentra iluminado por la noche en su fortaleza y en sus rocas de acceso. En segundo lugar, permite la práctica de la escalada en verano ya que siempre existe alguna zona en su entorno donde existe sombra. En tercer lugar, el Castillo se encuentra parcialmente integrado en la zona urbana, accediéndose a las zonas de Escalada por calles del municipio y posibilitando con ello unas buenas comunicaciones y no tener que caminar largas distancias para llegar a sus paredes naturales. En cuarto lugar, existe una bonita variedad de vías a la vez de un desplome de unos 60 metros que lo hacen un aliciente para los más intrépidos.

La Escuela de Escalada de Belmez está totalmente equipada con parabolt de 10 milímetros, contando todos los descuelgues con mosquetón.

Estamos seguros de que la belleza de Belmez y su Castillo te cautivarán.

CLUB DEPORTIVO 30 GRADOS

C/ Torres Quevedo, 1 – 14240 Belmez (Córdoba) – Telf. 957-573405

Correo Electrónico: club30grados@gmail.com

BELMEZ

VILLA UNIVERSITARIA Y TURÍSTICA

SECTOR N° 7: LOCALIDADES DE LA COMARCA



	NOMBRE DE LA VÍA	GRADO	METROS	SEGUROS
1	LA GRANJUELA	6 a/ 6 a +	10	4
2	LOS BLÁZQUEZ	V +	10	5
3	VALSEQUILLO	6 a	10	4

BELMEZ

VILLA MUY NOBLE Y MUY LEAL DE LA PROVINCIA DE CÓRDOBA

SECTOR N° 7: LOCALIDADES DE LA COMARCA



	NOMBRE DE LA VÍA	GRADO	METROS	SEGUROS
1	VILLAVICIOSA	V+/6 a	14	6
2	ESPIEL	6 b+	14	5

BELMEZ

VILLA UNIVERSITARIA Y TURÍSTICA



LOCALIZACIÓN: 70 Km. al Norte de Córdoba, en la comarca del Valle Guadiato. Acceso por la N-432 tanto desde Badajoz como desde Córdoba.

ALTITUD: Núcleo urbano, 530 m. Castillo, 630 m. Pico de Pelayo, 935 m.

EXTENSIÓN: 207 Km.

GENTILICIO: Belmezanos.

BELMEZ

VILLA MUY NOBLE Y MUY LEAL DE LA PROVINCIA DE CÓRDOBA

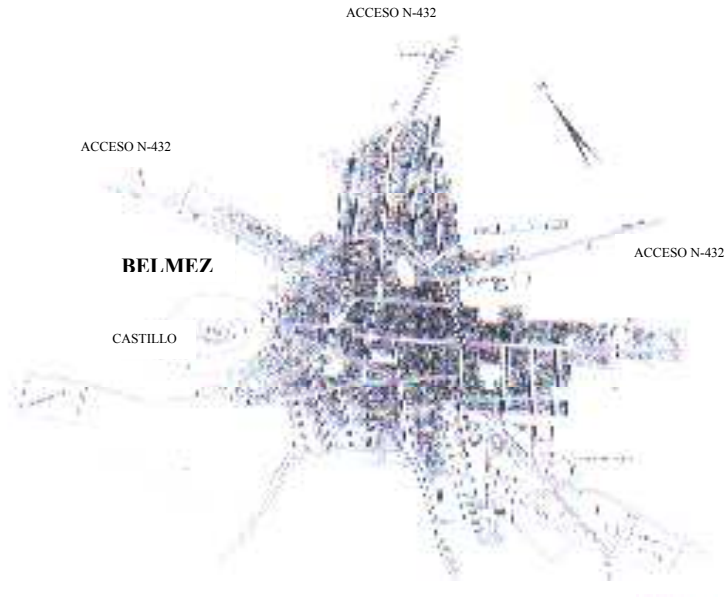

ACCESOS AL CASTILLO:

La entrada a Belmez desde la carretera nacional 432 se puede realizar por tres accesos distintos, aunque una vez en el casco urbano todos ellos dejan el Castillo a su derecha.

La entrada más directa, propia para los escaladores, y que a la vez te dejará en el propio entorno de Escalada es la que se produce por la calle Castillo, cogiendo su primera salida a la derecha para adentrarse en la Vía Verde que rodea el Castillo y en ella, seguir el camino que sale buscando el desplome.

Esta Vía Verde continua hasta comunicar con la calle Santa María, segunda entrada al Castillo y, en este caso, la más turística, con unos accesos de escalones en roca y unos bellos miradores.

BELMEZ

VILLA UNIVERSITARIA Y TURÍSTICA

SECTOR N° 7: LOCALIDADES DE LA COMARCA



	NOMBRE DE LA VÍA	GRADO	METROS	SEGUROS
1	DOÑA RAMA	6 a/a+	10	4
2	BELMEZ	V+/6 a+	30	10

BELMEZ

VILLA MUY NOBLE Y MUY LEAL DE LA PROVINCIA DE CÓRDOBA

SECTOR N° 6: FLORA



	NOMBRE DE LA VÍA	GRADO	METROS	SEGUROS
1	OLIVO	V+/6 a	14	7
2	ENCINA	6 c/6 c+	7	4

BELMEZ

VILLA UNIVERSITARIA Y TURÍSTICA



APARCAMIENTOS:

La zona más próxima y con más amplitud se encuentra en el propio entorno del Castillo, en su acceso por la calle Castillo, y no es otra que la zona del desplome. Asimismo, se puede aparcar en una de las calles de acceso e ir ascendiendo un pequeño tramo hasta la zona elegida.

BELMEZ

VILLA MUY NOBLE Y MUY LEAL DE LA PROVINCIA DE CÓRDOBA

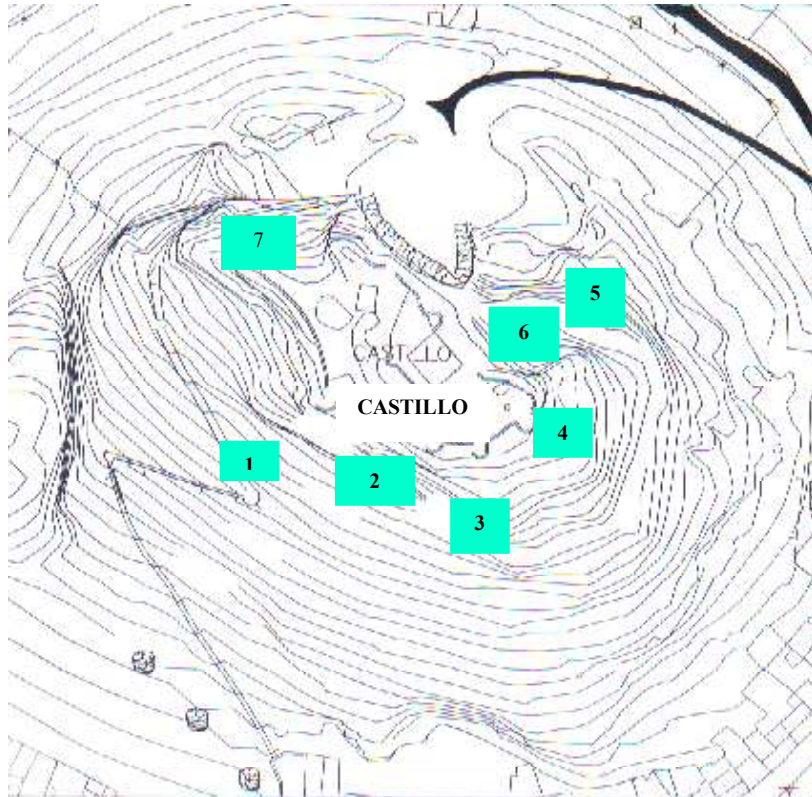

DENOMINACIÓN DE LOS SECTORES:

SECTOR N° 1: *ARROYOS*

SECTOR N° 2: *MINAS DE CARBÓN*

SECTOR N° 3: *MINERALES DEL TÉRMINO*

SECTOR N° 4: *SIERRAS*

SECTOR N° 5: *ILUSTRES DE BELMEZ*

SECTOR N° 6: *FLORA*

SECTOR N° 7: *LOCALIDADES DE LA COMARCA*

BELMEZ

VILLA UNIVERSITARIA Y TURÍSTICA

SECTOR N° 5: ILUSTRES DE BELMEZ



	NOMBRE DE LA VÍA	GRADO	METROS	SEGUROS
1	RAFAEL CANALEJO	V-	9	4
2	ANTONIO CARBONELL	V	9	4

BELMEZ

VILLA MUY NOBLE Y MUY LEAL DE LA PROVINCIA DE CÓRDOBA

SECTOR N° 4: SIERRAS



	NOMBRE DE LA VÍA	GRADO	METROS	SEGUROS
1	PARRILLA	V+	12	4+R
2	APOLINAR	V	12	4+R
3	CASTILLO DEL HOYO	V	10	5
4	PELAYO	V/V+	12	6
5	PEÑALADRONES	V+/6 A	12	5

BELMEZ

VILLA UNIVERSITARIA Y TURÍSTICA

SECTOR N° 1: ARROYOS



	NOMBRE DE LA VÍA	GRADO	METROS	SEGUROS
1	JULIANA	V	11	3
2	FRESNEDOSO	V/V+	11	4
3	HUERTAS	6 c	14	5
4	ZORRERA	6 c	14	5

BELMEZ

VILLA MUY NOBLE Y MUY LEAL DE LA PROVINCIA DE CÓRDOBA

SECTOR Nº2: MINAS DE CARBÓN



	NOMBRE DE LA VÍA	GRADO	METROS	SEGUROS
1	AURORA	6 c	12	5
2	ALBARDADO	6 b+	13	5
3	ARCADIO	6 a/a+	14	7
4	CABEZA VACA	6 c/c+	14	5
5	FUENTE BLANCA	6 b	14	5

BELMEZ

VILLA UNIVERSITARIA Y TURÍSTICA

SECTOR Nº 3: MINERALES DEL TÉRMINO



	NOMBRE DE LA VÍA	GRADO	METROS	SEGUROS
1	HIERRO	V+	12	4